Liberté • Égalité • Fraternité
RÉPUBLIQUE FRANÇAISE
MINISTÈRE DE LA SANTÉ, DE LA FAMILLE ET DES PERSONNES HANDICAPÉES

QUALITE DE L'EAU DE DISTRIBUTION PUBLIQUE EN ILE DE FRANCE

Directions Régionale et Départementales des Affaires Sanitaires et Sociales d'Ile-de-France
Services Santé - Environnement

Bilan de l'année 2003

mise à jour : Janvier 2005

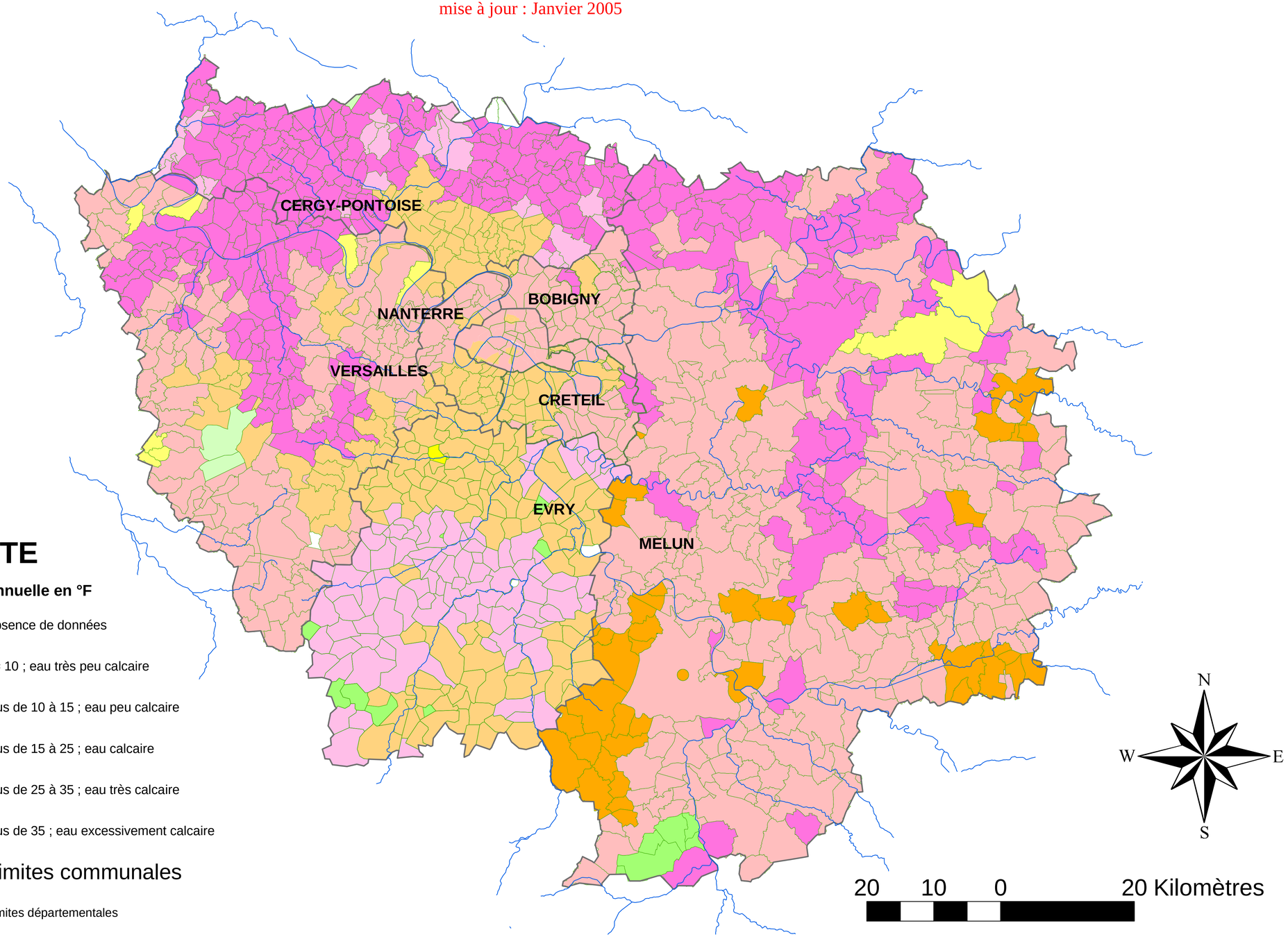

Fonds de cartes : © IGN Bdcarto ® - Réseau hydrographique : © IGN Route500 ®